あつぎこどもの森公園

こうえんだより 春号

体験プログラム

年間を通して公園の魅力を体験できるプログラムを実施しています。
年間の体験プログラム予定は、裏のページに記載しています。

自然体験

里山の自然を楽しもう！

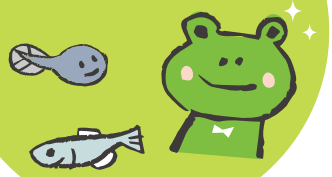

農体験

里山の豊かな恵みを楽しもう！

冒険体験

かしこく
たくましくなろう！

3月中実施イベント

森の空中回廊
クイズラリー

魅力発信
フォトスポット

あつぎこどもの森公園 3月12日 オープン

オープニングイベント
3月12日、13日
開催!!

これからの体験プログラム

4月

春休み特別企画
2日(土) 春休み探検隊
★春のいきものウォッチ
★冒険遊び場

10日(日) 秘密基地づくり

16日(土) 自然観察会

17日(日) 冒険遊び場

5月

8日(日) 秘密基地づくり
大豆の種まき
(農体験)

15日(日) 冒険遊び場

21日(土) 自然観察会

22日(日) 田植え

公園の魅力がいっぱい！！

あつぎこどもの森公園
1年間の体験プログラム予定

気軽に参加してね！！

4月
自然観察会
春のいきものウォッチ
冒険遊び場
秘密基地づくり

5月
田植え・草刈り
自然観察会
冒険遊び場　秘密基地づくり

6月
ジャガイモ収穫
自然観察会
冒険遊び場
秘密基地づくり

7月
夏野菜収穫
自然観察会
冒険遊び場
秘密基地づくり

8月
自然観察会
夏のいきものウォッチ
冒険遊び場
秘密基地づくり

9月
自然観察会
冒険遊び場

10月
稲刈り・稲かさ掛け
自然観察会
冒険遊び場

11月
冬野菜収穫
自然観察会
秋のいきものウォッチ
冒険遊び場

12月
稲藁還元（すき込み）
落ち葉かき
冬野菜収穫
自然観察会
冒険遊び場

1月
もちつき体験
自然観察会
冬のいきものウォッチ
冒険遊び場

2月
自然観察会
冒険遊び場

3月
自然観察会
冒険遊び場

※体験プログラムの日時等詳細については、ホームページをご覧下さい。

あつぎこどもの森公園
住所：神奈川県厚木市中荻野 916-2（管理棟）
電話番号：046 - 210 - 3433
ホームページ　http://atsugikodomonomori.com